

# Canta do Gualaixo do Norte

TERÇA-FEIRA

14 DE JUNHO DE 2022

18 HORAS

AUDITÓRIO DA  
ESCOLA ESTADUAL  
PADRE JOSÉ EPIFÂNIO GONÇALVES  
BARRA LONGA

PIANO CESAR MAIA BUSCACIO  
CANTO ANDRÉA ADOUR DA CÂMARA  
NARRAÇÃO ELISA GOMES BUARQUE  
ROTEIRO POÉTICO MÁRIO JACINTO FERRARO  
PESQUISA HISTÓRICA VIRGÍNIA BUARQUE  
PESQUISA DE IMAGENS MARIANA CAMELO E VIRGÍNIA BUARQUE  
EDIÇÃO DE IMAGENS CHRISTIANE GOMES BUARQUE



**“Por entre rios e serras, junto aos trilhos,  
um clamor pelo progresso:”**



**« O trem chegou! Cada vez com mais ramais. »**



« E também fábricas  
com seus ruídos maquinais »



« A mineração a tomar de assalto, triste sina!



**« Busquemos outros projetos mais autossustentáveis e justos nas Gerais»**



***Música “Trem de Ferro”  
(José Siqueira e Manuel  
Bandeira)***





Locomotiva a vapor no trecho de subida da serra do Porto de Mauá até Inhomirim. Final do século XIX. Acervo Museu Imperial de Petrópolis. <http://tremdaserradoriodejaneiro.blogspot.com/2016/07/estrada-de-ferro-principe-do-grao-para.html>

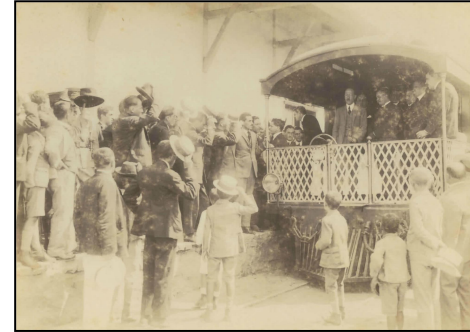

Estação ferroviária de Mariana no dia da inauguração, com o presidente da República. 1922. [http://www.siaapm.cultura.mg.gov.br/modules/fotografico\\_docs/photo.php?lid=26773](http://www.siaapm.cultura.mg.gov.br/modules/fotografico_docs/photo.php?lid=26773)



Interior da Sala de Pano da Companhia Industrial Ouropretana (Fábrica de Tecidos), Ouro Preto MG, s/d Autor desconhecido [Acervo pessoal Ephigênia Antônia de São José Ignácio dos Anjos] <https://www.vitruvius.com.br/revistas/read/arquitextos/17.196/6225>



Complexo de Germano em Mariana, na Região Central de Minas Gerais. — Foto: Samarco/Divulgação <https://g1.globo.com/minas-gerais/desastre-ambiental-em-mariana/noticia/samarco-solicita-licenca-para-retomar-operacoes-no-complexo-de-germano.ghtml>



**Sucupira, morador da comunidade indígena Nahô Xohã, Brumadinho-MG** Jornal *A Sirene*, junho de 2020 <http://jornalasirene.com.br/cotidiano/2020/06/20/comunidades-tradicionais-atingidas-em-quarentena>



Estação ferroviária de Mariana no dia da inauguração, com o presidente da República. 1922. [http://www.siaapm.cultura.mg.gov.br/modules/fotografico\\_docs/photo.php?lid=26773](http://www.siaapm.cultura.mg.gov.br/modules/fotografico_docs/photo.php?lid=26773)



# CANTATA GUALAXO DO NORTE:

## Elenco:

Piano: Cesar Maia Buscacio  
Canto: Andréa Adour da Câmara  
Narração: Elisa Gomes Buarque

## Realização:



## Equipe acadêmica e técnica:

Roteiro poético: Mário Jacinto Ferraro Júnior  
Pesquisa histórica: Virgínia Buarque  
Pesquisa de imagens: Mariana Camelo e Virgínia Buarque  
Edição de imagem: Elvia Buscacio

## Apoio:

